



Comune di SAN ZENO DI MONTAGNA (VR)

Committente  
**ARCALE IMMOBILIARE S.R.L.**  
Via Negrinelli 14  
39100 Bolzano (BZ), Italy

Commessa  
Da compilare

Progetto

**Progetto:**  
Piano Urbanistico Attuativo (PUA) denominato "del carro", in Via del Carro nel comune di San Zeno di Montagna  
**Indirizzo:**  
Via del Carro, 37010 San Zeno di Montagna (VR)

Progettista/i

**alessandrodesantiarchitetto**

**Progetto Architettonico**

*Sede Operativa*  
Via Pascoli, 42/O  
37010 - Affi (VR), Italy

E [ale\\_desanti@yahoo.it](mailto:ale_desanti@yahoo.it)



DVision Architecture  
**Progetto Architettonico**

*Sede Operativa*  
Via Duca d'Aosta, 28/30  
25121 - Brescia (BS), Italy

T 0365 1590217  
E [info@dva.vision](mailto:info@dva.vision)  
W [www.dva.vision](http://www.dva.vision)

Titolo elaborato

Disciplina

**TAV.05 INDIVIDUAZIONE CATASTALE**

**ARCHITETTONICO**

Documento n.

Scala

Data

29/03/24

@ Copyright

A termine delle vigenti norme sui diritti d'autore, questo disegno non potrà essere copiato, riprodotto o comunicato ad altre persone o ditte senza l'autorizzazione della società D\_Vision Architecture s.r.l.

This document is copyright and may not be reproduced without permission of the owner.

ESTRATTO MAPPA CATASTALE

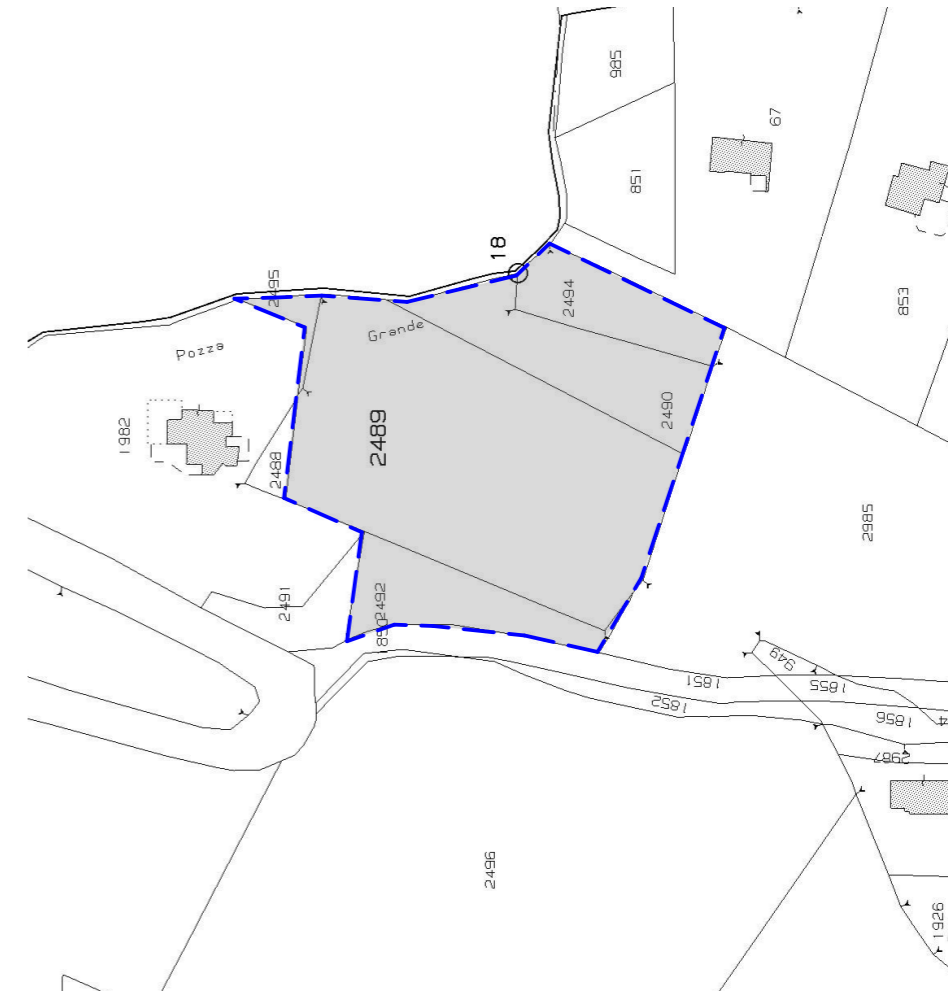

TABELLA RIEPILOGATIVA DEI PROPRIETARI E DELLE SUPERFICI DI PROPRIETA'

PROPRIETARIO	FOGLIO	MAPPALE	COMUNE	SUPERFICIE
Arcale immobiliare s.r.l.	11	2489	San Zeno di Montagna	3455 mq
Arcale immobiliare s.r.l.	11	2490	San Zeno di Montagna	843 mq
Arcale immobiliare s.r.l.	11	2492	San Zeno di Montagna	583 mq
Arcale immobiliare s.r.l.	11	2494	San Zeno di Montagna	532 mq
Arcale immobiliare s.r.l.	11	2495	San Zeno di Montagna	82 mq