



Comune di SAN ZENO DI MONTAGNA (VR)

Committente  
ARCALE IMMOBILIARE S.R.L.  
Via Negrinelli 14  
39100 Bolzano (BZ), Italy

Commissa  
Da compilare

Progetto  
**Progetto:**  
Piano Urbanistico Attuativo (PUA) denominato "del carro", in Via del Carro nel comune di San Zeno di Montagna  
**Indirizzo:**  
Via del Carro, 37010 San Zeno di Montagna (VR)

Progettista  
**alessandroesantiarchitetto**

Progetto Architettonico

Sede Operativa  
Via Pascoli, 42/O  
37010 - AR (VR), Italy

E ale\_desanti@yahoo.it



DVision Architecture  
Progetto Architettonico

Sede Operativa  
Via Duca d'Aosta, 28/30  
25121 - Brescia (BS), Italy

T 0365 1590217  
E info@dva.vision  
W www.dva.vision

Titolo elaborato  
**TAV.08 b RETE ELETTRICA**

Disciplina  
**ARCHITETTONICO**

Documento n.  
29/03/24

Copyright  
A termine delle vigenti norme sui diritti d'autore, questo disegno non potrà essere copiato, riprodotto o comunicato ad altre persone o ditte senza l'autorizzazione della società D\_Vision Architecture s.r.l.

This document is copyright and may not be reproduced without permission of the owner.

D\_Vision Architecture s.r.l. Modulo Cartigi 201910

### RETE ELETTRICA ESISTENTE 1:500



### RETE ELETTRICA DI PROGETTO 1:500

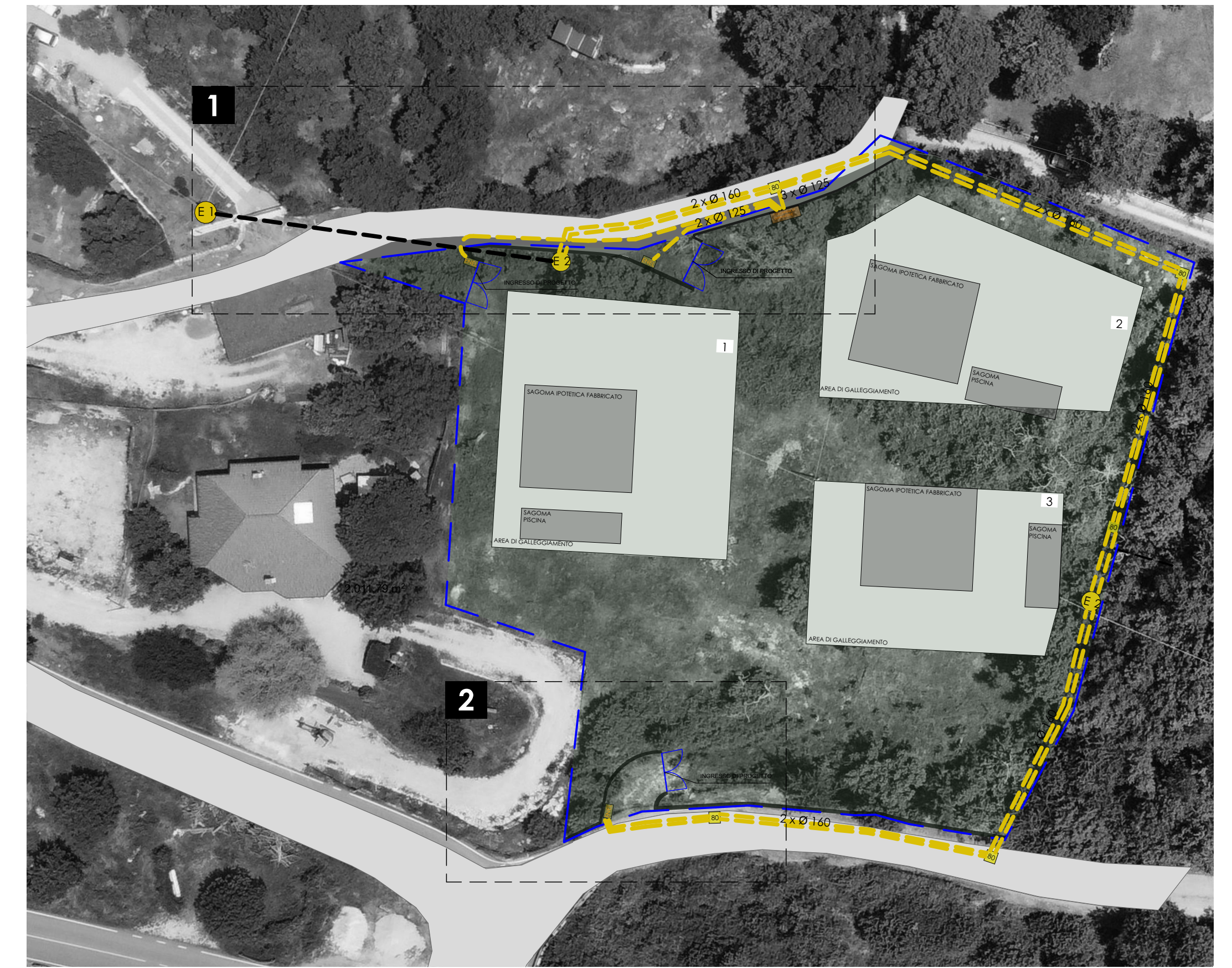

#### LEGENDA

- Perimetro PUA
- Strada esistente
- Strada di progetto
- Polo elettrico esistente
- Linea elettrica esistente
- Linea elettrica interrata di progetto
- Linea elettrica aerea di progetto
- Polo elettrico di progetto
- nicchia contatore ENEL  
DIM. cm x h x p h. da terra
- pozzetto elettrico  
dim. 80x80
- colonnina di derivazione  
dim. 80x80
- Aree di Galleggiamento
- Fabbricati in Progetto

