

COMUNE DI : SAN ZENO DI MONTAGNA  
OGGETTO: PIANO ATTUATIVO RESIDENZIALE "PORA"

TRV. 2 DISEGNO: RILIEVO CURVE DI LIVELLO - CALCOLO VOLUME AMMISSIBILE

PROPRIETARIO: - CASTELLANI CIRRIANO -  
- CASTELLANI PAOLO -

SCALA: 1:300 REVISIONE IN DATA: 30/11/2023

PROGETTISTA: DIR. LAVORI: IMPRESA: PROPRIETARIO:

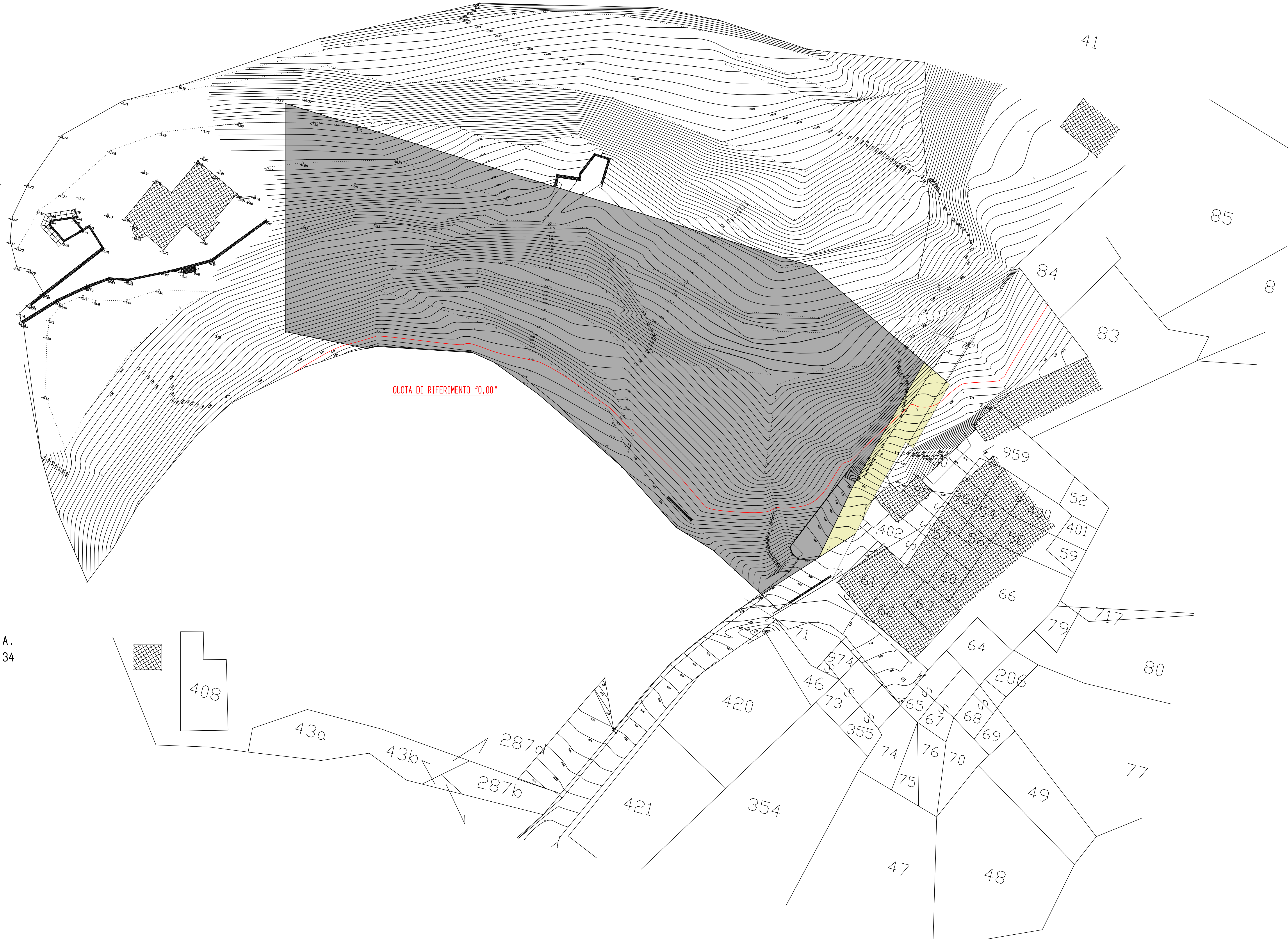

QUOTA DI RIFERIMENTO "0,00"

 SUPERFICIE INTERESSATA AL P.U.A.  
DERIVATA DAL RILIEVO MQ 4.952,34

 SUPERFICIE STRADA  
DI PIANO INTERVENTI MQ 173,47